Tam u nebeských bran

Předehra, dohra
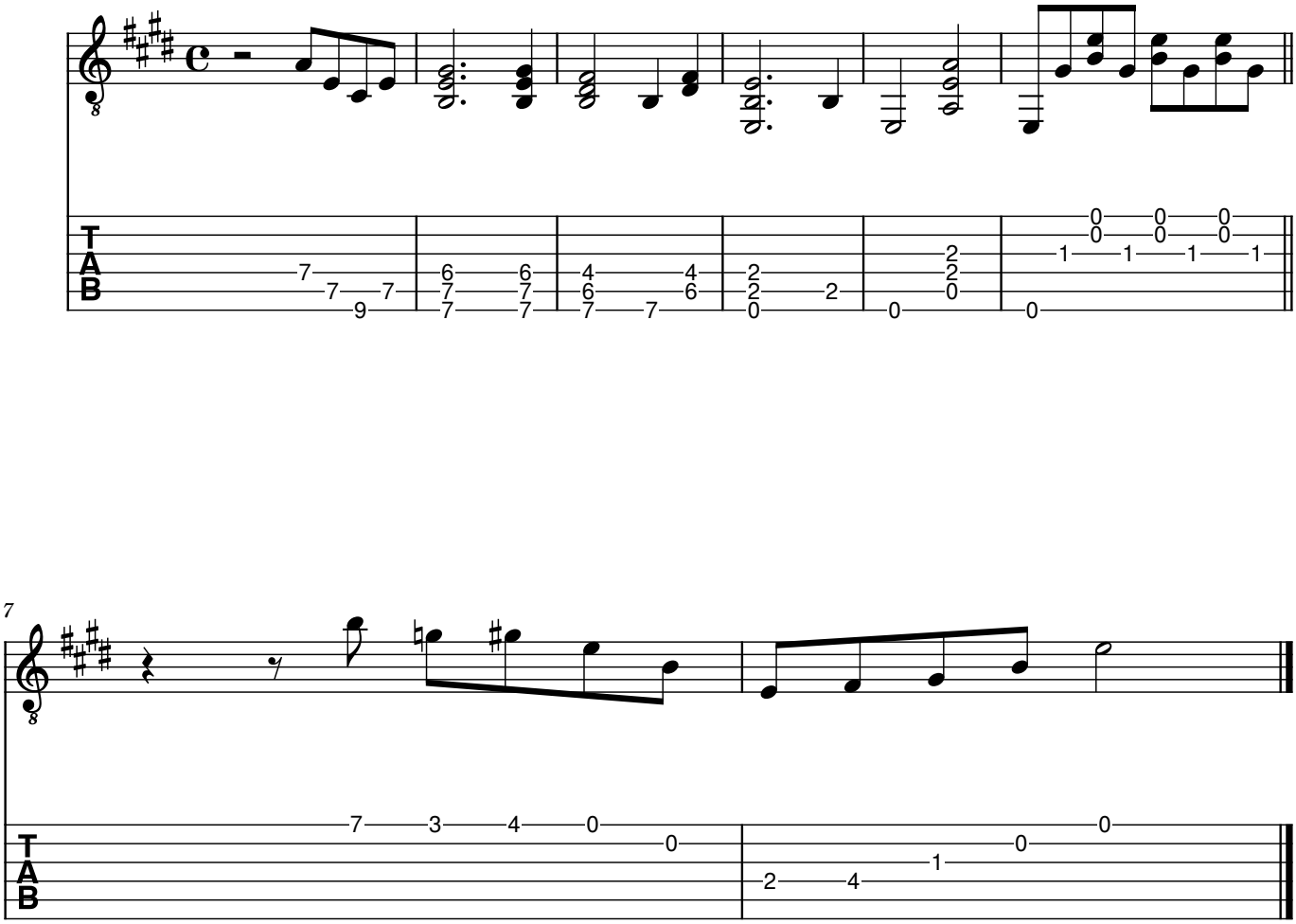
Michal Tučný